Maximieren Sie den Nutzen von eHealth

Veröffentlicht am 12. Dezember 2018

Ihre Ansprechpersonen: Mathias Hörnlimann

Tags: Fachbeiträge, Gesundheitswesen

Alle sprechen von der Digitalisierung im Gesundheitswesen. Doch was bedeutet dieser Trend für Sie und Ihr Fachpersonal? Wo eröffnen sich bei Ihnen neue Chancen? Wo drohen Risiken? Wissen Sie bereits, wie Sie die grossen Herausforderungen im Datenaustausch, der Prozessautomatisierung oder der internen eHealth Akzeptanz bei Ihren Mitarbeitenden angehen wollen?

Um die zentralsten Herausforderungen der Digitalisierung im Gesundheitswesen aufzugreifen, haben wir die APP Health Checks entwickelt. Hierfür folgen wir unserem bewährten vierstufigen Vorgehen und identifizieren die Bereiche mit dem dringendsten Handlungsbedarf.

An allem Anfang stehen Ihre Ziele und Bedürfnisse. In den nächsten Schritten werden die Ausgangslage analysiert und die Schwächen identifiziert, bevor daraus ein massgeschneidertes Massnahmenpaket geschnürt wird.

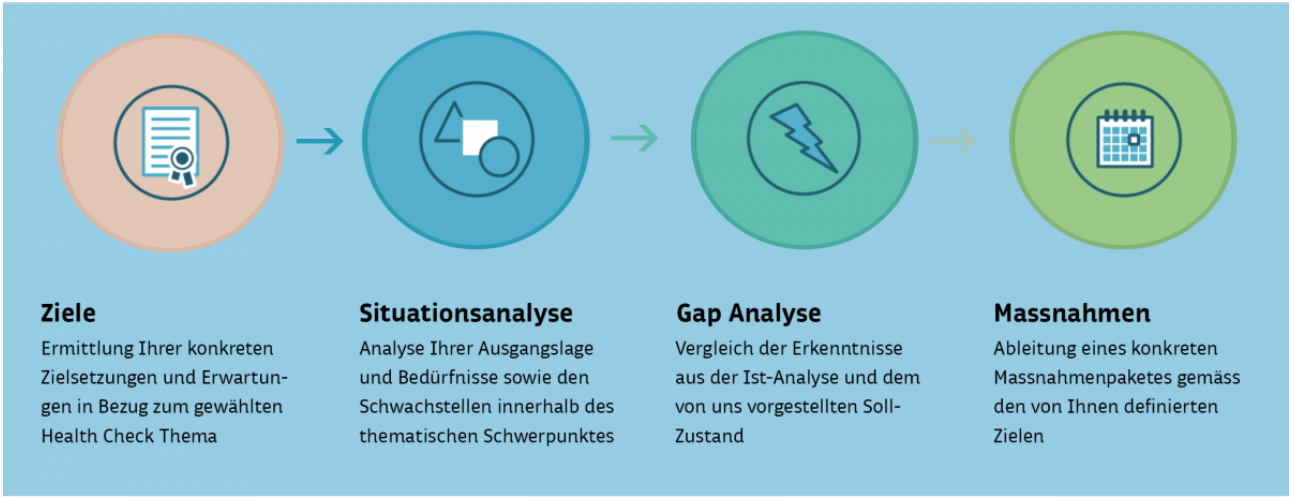

Da eHealth aktuell sehr stark von der Einführung des elektronischen Patientendossiers (EPD) getrieben ist, bieten wir die Health Checks zu den Themenschwerpunkten «EPD» und «Prozesse» an. Entsprechend Ihrem Bedürfnis bearbeiten wir gemeinsam das eine oder andere Schwerpunktthema und definieren konkrete Massnahmen für Ihre Institution.

Lassen Sie uns gemeinsam die richtigen Fragen stellen und Antworten darauf finden. Die Digitalisierung birgt grosses Potential und die APP Health Checks unterstützen Sie, dieses auszuschöpfen. Profitieren Sie dabei von unserer jahrelangen Erfahrung in der Führung, Begleitung und Umsetzung von digitalen Transformationsprojekten.

Möchten Sie mehr über dieses spannende Thema erfahren oder wissen, wie die APP auch Sie bei einem herausfordernden Vorhaben unterstützen kann? Wir freuen uns auf Ihre Kontaktaufnahme.